



THEARTEMIS PALACE  
★★★★

2018

Μ. ΠΑΡΑΣΚΕΥΗ 6 ΑΠΡΙΛΙΟΥ – ΔΕΥΤΕΡΑ 9 ΑΠΡΙΛΙΟΥ



STANDARD DOUBLE  
ROOM FOR SINGLE USE

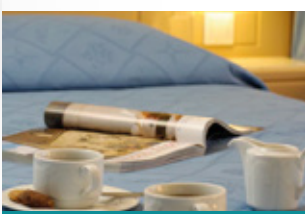

180,00 €

STANDARD  
DOUBLE ROOM

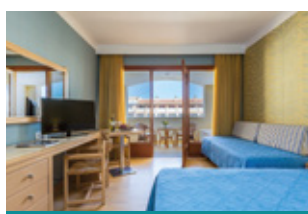

240,00 €

SUPERIOR  
DOUBLE ROOM

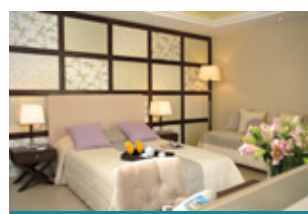

270,00 €

FAMILY ROOM

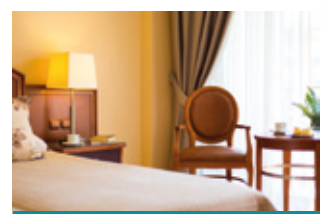

330,00 €

\* Παρακαλούμε σημειώστε ότι οι παραπάνω τιμές ισχύουν για ελάχιστη διαμονή 3 ημερών, με πρωινό Αμερικάνικου τύπου σε μπουφέ και περιλαμβάνουν όλους τους φόρους και τις υπηρεσίες, εκτός του φόρου διαμονής (ν. 4387/2016), το ποσό του οποίου εξοφλείται όπως αυτό ορίζεται (€3,00 ανά δωμάτιο ανά διανυκτέρευση), στο ξενοδοχείο κατά την αναχώρηση.

#### ΦΙΛΟΞΕΝΙΑ ΠΑΙΔΙΩΝ

Τα παιδιά ηλικίας έως και 12 ετών φιλοξενοούνται χωρίς χρέωση, εφόσον μοιράζονται το δωμάτιο με 2 ενήλικες. Από 13 ετών και πάνω θα υπάρξει επιβάρυνση 30,00€ ημερησίως.

#### ΗΜΙΔΙΑΤΡΟΦΗ

Δυνατότητα ημιδιατροφής σε μπουφέ στο εστιατόριο "Daphne" Παρασκευή & Σάββατο με επιπλέον χρέωση €15,00 ανά άτομο ανά γεύμα. (εξαιρούνται ποτά και αναψυκτικά).

Την ημέρα του Πάσχα γύρω από την πισίνα του ξενοδοχείου παραδοσιακό Πασχαλινό τραπέζι με πλήθος εδεσμάτων και τον "οβελία" με συνοδεία Ελληνικής και Κρητικής μουσικής καθώς και παραδοσιακά κεράσματα τα οποία θα συνοδεύονται με ρακί, €20,00 ανά άτομο (εξαιρούνται ποτά και αναψυκτικά).

Η χρέωση για παιδιά μέχρι 12 ετών είναι δωρεάν εφόσον δειπνούν μαζί με τους γονείς τους στο εστιατόριο.

**Δώρο Καλωσορίσματος: Παραδοσιακό τσουρέκι και κουλουράκια, μαζί με κόκκινα αυγά και τις λαμπάδες σας για την Ανάσταση.**

#### ΠΟΛΙΤΙΚΗ ΠΛΗΡΩΜΩΝ

- Ως εγγύηση του κρατηθέντος χώρου, προϋποτίθεται η καταβολή της αξίας 1 διανυκτέρευσης για κάθε δωμάτιο.
- Παρακαλείσθε να αποστέλλετε αποδεικτικό της κατάθεσης της προκαταβολής, μαζί με την επιβεβαίωση της κράτησης.
- Η εξόφληση του λογαριασμού γίνεται κατά την αναχώρηση από το ξενοδοχείο.

#### ΠΟΛΙΤΙΚΗ ΑΚΥΡΩΣΕΩΝ

- Ακυρώσεις επιβεβαιωμένων κρατήσεων που γίνονται εντός 10 ημερών πριν την άφιξη, χρεώνονται με ποσό ίσο με την αξία της προκαταβολής.
- Σε περίπτωση αναχώρησης νωρίτερα της συμφωνηθείσας ημερομηνίας, υποχρεούστε να καταβάλλεται κατά το ήμισυ το ποσό που αναλογεί στην υπολειπόμενη διαμονή.

26 M. Portaliou Str. | Rethymno 74100, Crete, Greece

+30 28310 53991-5 | +30.28310 23785 | reservations@theartemis.gr | www.theartemis.gr